



Planificación y financiación de la adaptación al cambio climático

Granada

Excma. Diputación Provincial de Granada
20 de Diciembre de 2017



PLANIFICACIÓN DE LA ADAPTACIÓN: PROPUESTA OECC

FASE 1:
Preparatoria

FASE 2:
Identificar
necesidades de adaptación

FASE 3:
Identificar
medidas
de adaptación

FASE 4:
Evaluar
y seleccionar medidas
de adaptación

FASE 5:
Implementación

FASE 6:
Evaluación
y monitoreo



PLANIFICACIÓN DE LA ADAPTACIÓN: PROPUESTA OECC

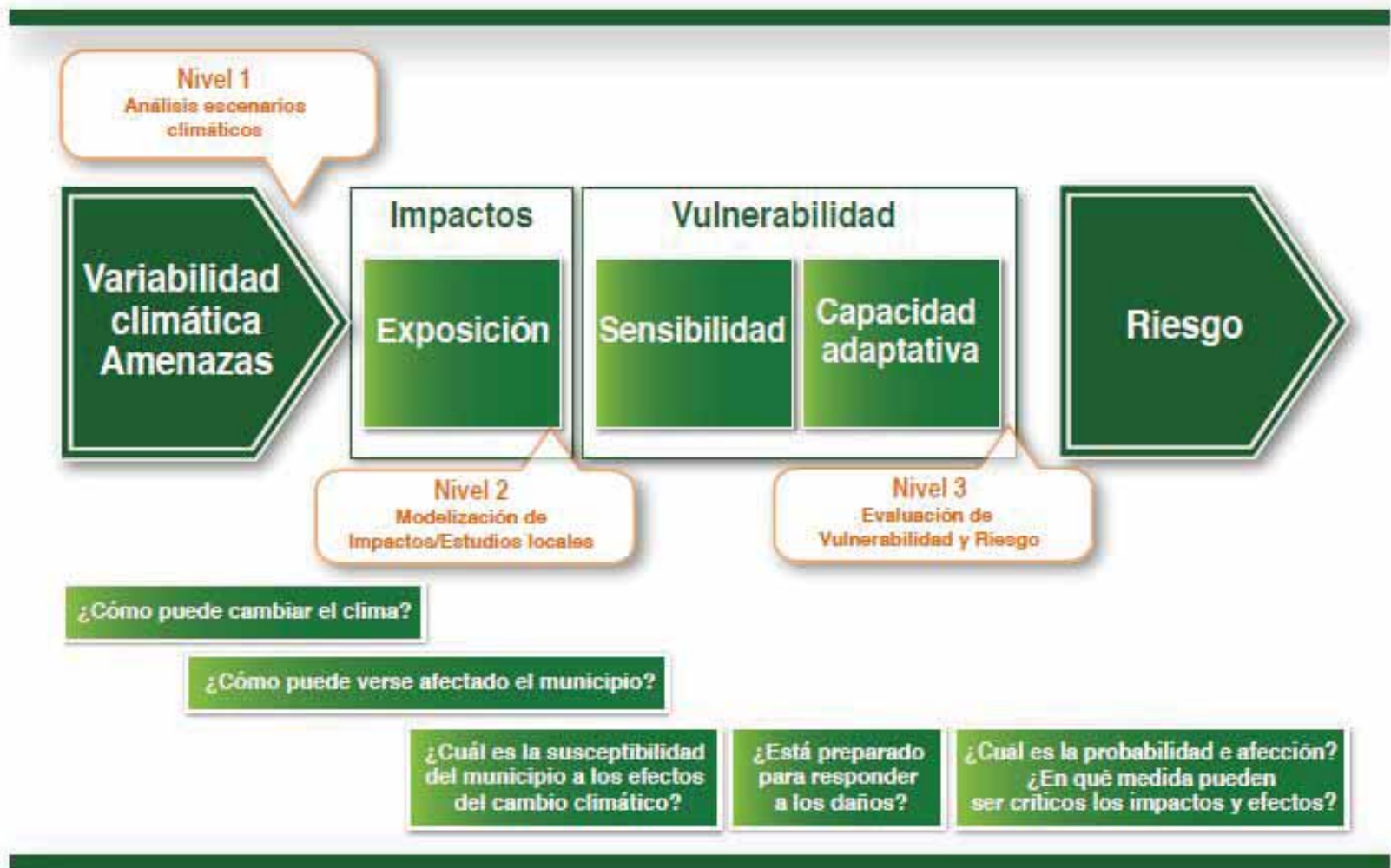

PLANIFICACIÓN DE LA ADAPTACIÓN: IDENTIFICACIÓN DE NECESIDADES

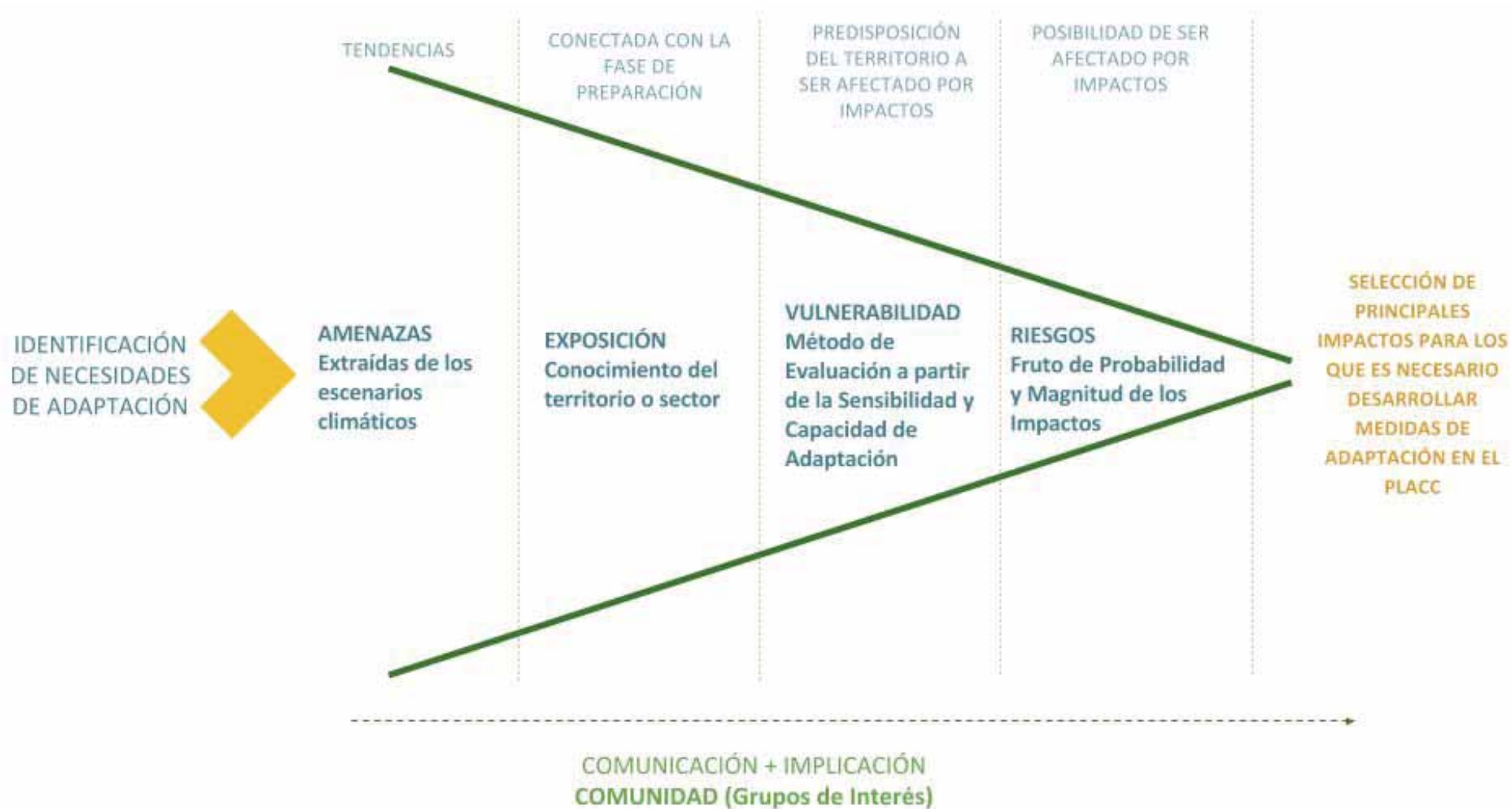

INSTRUMENTOS DE FINANCIACIÓN - PACTO DE ALCALDES

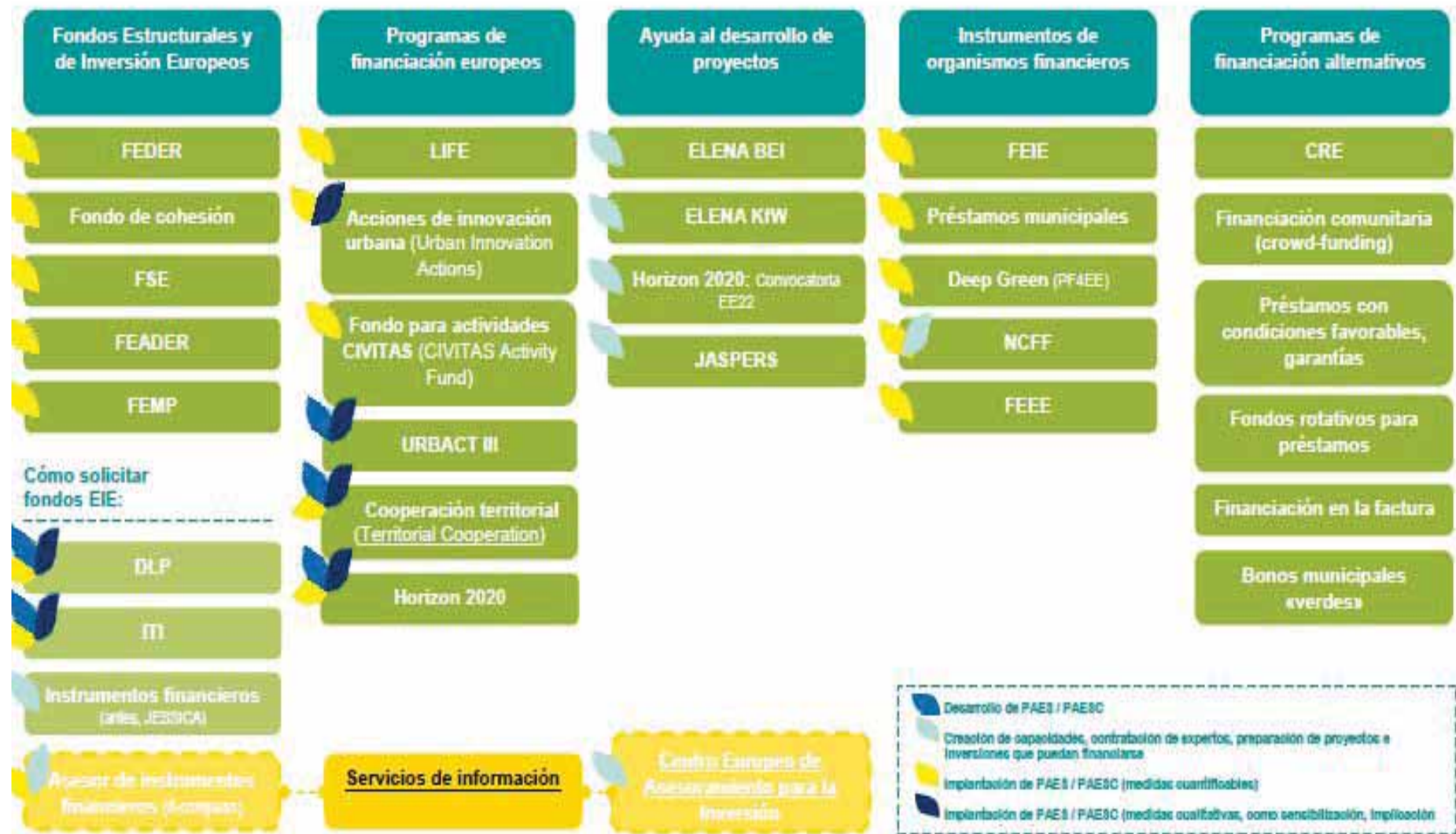

INSTRUMENTOS IMPULSADOS DESDE LA OECC

Convocatoria de concesión de ayudas de la Fundación Biodiversidad, en régimen de concurrencia competitiva, para la realización de proyectos en materia de adaptación al cambio climático

Fruto de un acuerdo entre la OECC, que impulsa esta línea de ayudas, y la Fundación Biodiversidad que es la encargada de gestionar la convocatoria, ejecución y seguimiento de las mismas.



CONVOCATORIA 2017 FUNDACIÓN BIODIVERSIDAD

Incluidas en el
Plan PIMA ADAPTA

Convocatoria 15/12/2017

Hasta 31/01/2018

Hasta 120.00 euros por proyecto

Hasta 70% de co-financiación
(50% para PYME).

Resolución en verano 2018.

Ejecución hasta junio 2019



Proyectos incluidos

1. Generación y análisis de conocimiento en materia de evaluación de impactos, vulnerabilidad y adaptación en los sectores, sistemas, recursos y territorios geográficos considerados en el PNACC (ver tabla siguiente).



CONVOCATORIA 2017 FUNDACIÓN BIODIVERSIDAD

Proyectos incluidos

SECTORES, SISTEMAS Y RECURSOS	Biodiversidad	TERRITORIOS GEOGRÁFICOS	Ámbito insular
	Bosques		Medio marino
	Aguas		Medio rural
	Suelos		Medio urbano
	Agricultura, pesca y acuicultura		Zonas de montaña
	Turismo		Zonas costeras
	Salud		
	Finanzas / Seguros		
	Energía		
	Industria		
	Transporte		
	Urbanismo y construcción		
	Caza y pesca continental		



Proyectos incluidos

2. Desarrollo de proyectos demostrativos y de aprendizaje en materia de adaptación al cambio climático en los sectores, sistemas, recursos y territorios geográficos considerados en el PNACC.



Proyectos incluidos

3. Movilización de actores: transferencia, participación, información, comunicación, concienciación y capacitación en materia de adaptación al cambio climático.



Proyectos incluidos

4. Fomento del desarrollo e implementación de planes y estrategias locales y empresariales de adaptación.
SECTORES, SISTEMAS, RECURSOS Y TERRITORIOS
GEOGRÁFICOS CONSIDERADOS EN EL PNACC



Proyectos incluidos

5. Desarrollo de proyectos que integren de manera equilibrada componentes de adaptación y mitigación del cambio climático, dando lugar a complementariedades y sinergias entre ambos aspectos. Estos proyectos podrán encuadrarse en cualquiera de las cuatro áreas temáticas anteriormente definidas



CONVOCATORIA 2018 FUNDACIÓN BIODIVERSIDAD

Potenciales Beneficiarios

- a) Las entidades y organizaciones sin ánimo de lucro
- b) Los organismos públicos (I+D, Colegios Profesionales, ...)
- c) Las Administraciones Públicas y Entidades Locales.
- d) Las personas jurídicas, públicas o privadas, en la categoría de PYME (microempresas, pequeñas y medianas empresas).



CONVOCATORIA 2018 FUNDACIÓN BIODIVERSIDAD

Documentación necesaria

- 1) Marco Lógico
- 2) Modelo de Recursos Humanos
- 3) Modelo de Cronograma
- 4) Modelo de Presupuesto
- 5) Declaración Responsable que acredita la condición de PYME
- 6) Declaración Responsable del Representante Legal



Cartas de apoyo

Aunque no se trata de un requisito dentro de la documentación a presentar, a tener en cuenta: *... es igualmente importante en proyectos que pretendan la transferencia de resultados o la sensibilización de sectores específicos. En estos casos, las cartas de apoyo pueden aportar garantías adicionales a un proyecto respecto a otros.*

Por tanto, es recomendable lograr que algunas **Partes Interesadas** manifiesten su interés en el proyecto



Marco Lógico

Más allá de una descripción/justificación de iniciativas, con el documento de **Marco Lógico** se persigue evaluar la coherencia entre los objetivos y las acciones propuestas y la capacidad de estas para lograr resultados cuantificables y comparables.

Por tanto, es recomendable lograr que algunas **Partes Interesadas** manifiesten su interés en el proyecto



Documento de RRHH

Recoge el número y tipología de empleos vinculados al proyecto con objeto de evaluar si cumple con los requisitos del apartado 16 de las BBRR, las tareas recogidas en el Marco Lógico y los compromisos de co-financiación.



Cronograma

Máximo de un año para la realización del proyecto.

Facilita el ajuste de tareas recogidas en el **Marco Lógico** y contrataciones que sea necesario realizar según el documento de **RRHH**.



Modelo de Presupuesto

Coherencia entre las tareas recogidas en el **Marco Lógico** y los recursos necesarios para realizarlas, las contrataciones que sea necesario realizar según el documento de **RRHH** y el cumplimiento de las BBRR.



Modelo de Presupuesto

SUBCONTRATACIÓN: contratación de un servicio que, en condiciones normales, podría realizar la entidad con sus propios medios tanto humanos como materiales.

La entidad no podrá subcontratar en ningún caso más de un 50% del importe de la actividad.

CONTRATACIÓN DE SERVICIOS EXTERNOS: incluye la contratación de todos aquellos servicios que la entidad no puede realizar con sus propios medios humanos y materiales:

Ejecución de obra. Suministro de bienes. Prestación de servicios por empresas de consultoría. Asistencia técnica.



CONVOCATORIA 2017 FUNDACIÓN BIODIVERSIDAD

Modelo de Presupuesto

PARTIDA	PRESUPUESTO TOTAL	ACCIONES DEL PROYECTO VINCULADAS (INDIQUE EL CÓDIGO CONFORME EL MARCO LÓGICO)
Personal <i>(ver pto. 16.2.a de BBRR)</i>		
Viajes y manutención <i>(ver pto. 16.2.b de BBRR)</i>		
Asistencias externas. Contratación <i>(ver pto. 16.2.c de BBRR)</i>		
Asistencias externas. Sucontratación <i>(Max. 50%) (ver pto. 16.2.c de BBRR)</i>		
Material inventariable <i>(ver pto. 16.2.d de BBRR)</i>		
Material fungible <i>(ver pto. 16.2.e de BBRR)</i>		
Gastos generales <i>(máx. 10%) (ver pto. 16.2.f de BBRR)</i>		
Otros (1) <i>(pto 16.2.g de BBRR)</i>		
TOTAL	0,00 €	



Ejemplos de proyectos 2016

- Desarrollo de Estrategias Locales de Adaptación al Cambio Climático.
- Capacitación y sensibilización en medidas de adaptación al cambio climático (Agricultura, Avícola, Forestal, acuicultura, educación, ...).
- Proyectos de investigación en aspectos concretos de adaptación (especies, áreas protegidas, comunidades, ...)
- Movilización de emprendedores y organizaciones de la nueva economía para impulsar modelos resilientes.



MUCHAS GRACIAS POR SU INTERÉS

Para seguir en contacto:

info@sostenibilidadamedida.com

www.sostenibilidadamedida.com

@sostamedida



SOSTENIBILIDAD
A MEDIDA